

**FICHA TÉCNICA REFERENCIAL DE PUNTO CRÍTICO PARA EL CIERRE DE BRECHA, EN EL DISTRITO DE MOLLEPAMPA, PROVINCIA DE CASTROVIRREYNA, DEPARTAMENTO DE HUANCAMELICA**

**FTR-CB-PREV N° 0126-2025-ANA-AAA.CHCH-ALA.P**

**PROPUESTA TÉCNICA:** LIMPIEZA, DESCOLMATACIÓN Y CONFORMACIÓN DE DIQUE CON ENROCADO EN LA MARGEN DERECHA DEL RÍO CHIRIS, SECTOR MOLLEPAMPA, DISTRITO DE MOLLEPAMPA, PROVINCIA DE CASTROVIRREYNA, DEPARTAMENTO DE HUANCAMELICA.

**1. UBICACIÓN:**

AAA  ALA  Fecha

**1.1. Ubicación política**

Departamento  Provincia  Distrito  Sector

**1.2. Ubicación hidrográfica**

Unidad hidrográfica  Cuerpo de agua

**1.3. Ubicación geográfica - Coordenadas UTM (Datum: WGS 84)**

	Inicial			Final			Margen	Observación
	Norte (Y):	Este (X):	Zona	Norte (Y):	Este (X):	Zona		
TRAMO	8,528,586.00	456,205.00	18S	8,527,344.00	454,943.00	18S	DERECHA	

**2. EVALUACIÓN DE LA ZONA EXPUESTA:**

**2.1 Tipo de peligro**

inundacion ☒ X flujo de detritos ☐ erosión fluvial ☒ X

**2.2. Nivel de Peligro**

Alto ☐ Muy Alto ☒ X

**2.2. Geología**

Las formaciones geológicas que afloran en la cuenca, predominando la formación Serie Abigarrada del periodo Terciario Superior de la era Cenozoico, la que abarca la cuenca alta, entre los 2500 msnm aproximadamente y la divisoria de cuenca. En cuanto a la secuencia estratigráfica se tiene que en la cuenca aflora una litología de rocas sedimentarias, metamórficas e ígneas. Las rocas sedimentarias son las calizas, areniscas, diatomita, lutitas, alternancias de sedimentos finos con material volcánico, etc.; las segundas por ortocuarcitas, cuarcitas y mármol; y las ígneas están conformadas principalmente por intrusiones de composición granitoide que forman parte del batolito andino que aflora en esta región del país y por efusiones volcánicas que cubren parcial o totalmente estructuras y rocas más antiguas. La edad de estas rocas comprende desde el Jurásico Superior hasta el Cuaternario reciente.

Geologicamente la descripción de la zona con respecto a su secuencia estratigráfica pertenece a la era del Cenozoico del periodo Cuaternario, con la formación de Depósito Morrénicos Q-mo, cuyas Rocas Sedimentarias están: Litologicamente están compuestos por arena, gravas arcillas y fragmentos rocosos heterométricos y sub angulares de composición volcánica, sin estratificación definida, los Lugares de Exposición son los depósitos de extensión limitada, ubicados principalmente entre la localidad de castrovirreyna y las lagunas La virreyna y San Francisco, en el área de Tigrapo y en la pampa Pucaesquina.. los Rasgos Estructurales no presentan evidencias de estructuras geológicas, posiblemente porque los últimos movimientos tectónicos ocurridos en la zona tuvieron lugar antes de la depositación de estos materiales litológicos. La Formación de los Suelos son transportados principalmente arcillosos y gravosos, de profundidad y permeabilidad variables.

Gravoso	<input checked="" type="checkbox"/> X	Arenas	<input checked="" type="checkbox"/> X	Limo	<input checked="" type="checkbox"/> X	Arcillas	-
Gravoso( Mayores a 2 mm), Arenoso( 2 mm - 0.1 mm) y Arcilloso( menores de 0.1 mm)							

Firmado digitalmente por DELGADO LOPEZ Leonardo Camilo FAU 20520711865 hard Motivo: Doy V° B°

Profesional de la ALA que ha elaborado la ficha técnica referencial

  
Firmado digitalmente por LEON ANGUIS Jenny Magali FAU 20520711865 hard Motivo: En señal de Conformidad  
Administrador de La Administración Local Del Agua

  
Firmado digitalmente por RAMOS MORALES Abdel Victor FAU 20520711865 hard Motivo: Doy V° B°  
Profesional Designado Por La AAA

  
Firmado digitalmente por RAMOS MORALES Abdel Victor FAU 20520711865 hard Motivo: Doy V° B° Por Encargo  
Director de La Autoridad Administrativa Del Agua



### 2.3. Hidrología

La localidad de Ticrapo se situa en la sub cuenca Medio Alto Pisco entre el piso altitudinal de 1758.00 – 4760.00 m.s.n.m. La red hidrográfica que discurre en la subcuenca, tiene sus nacientes en los flancos occidentales de las alturas de los nevados cuyas aguas discurren formando riachuelos en dirección hacia el valle de la subcuenca del río Chiris. El periodo de mayor concentración de lluvias se presenta durante los meses de diciembre a marzo, y un período de sequía de abril a septiembre, tiene un clima ligeramente cálido siendo mayor conforme se acerca a la costa. En esta zona ocurren lluvias moderadas entre los meses de diciembre y abril, ocasionando deslizamientos y derrumbes del terreno, y a la vez obstruyendo el tránsito terrestre. Es de indicarse además, que en la referida quebrada no se cuenta con datos de la serie de caudales históricos.

Se aprecia huella de ancho estable promedio de 60 m y altura promedio de sedimentos de 1.50 m.

RIO CHIRIS tiene su origen en la microcuenca Pucamayo\_Santa Ana; siendo el río principal de esta microcuenca Santa Ana (posteriormente Chiris) el cual nace de las lagunas Pultoc Chico y Grande; a su vez a la margen derecha se encuentra el río Pucamayo el cual nace de la laguna Angascocha e incrementa su caudal agua abajo al unirse con el riachuelo Jahuiña. Los ríos Pucamayo y Santa Ana se unen, y el río siguiente se sigue llamando Santa Ana. Al finalizar esta microcuenca se une en su margen izquierda la quebrada Agnocochoa (microcuenca Agnocochoa); posteriormente a 2.4 Kilómetros agua abajo de la anterior confluencia, en la margen izquierda el río Pacoquia vierte sus agua al río Santa Ana. Después de este punto a 3.7 Kilómetros agua abajo, en la margen izquierda se une el río Yanamachay que tiene sus orígenes de pequeñas lagunas ubicadas en su parte alta. El río Santa Ana cambia finalmente de nombre al de Chiris cuando se une con el río Inkachaka (margen derecha), esto a 1.5 Kilómetros agua abajo de la anterior confluencia. El río Inkachaka es de muy corta longitud solo 2.7 Kilómetros y proviene de la unión de dos ríos, el primero y principal es el río Luichu que nace de las lagunas de Ajo cocha, es por esto que en otras bibliografías se dice que el río Chiris nace de la confluencia del río Luichu y Santa Ana; el segundo es el río Chichina en la margen izquierda del río Luichu. A 8.6 Kilómetros del origen del río Chiris a la margen izquierda ingresan las agua del río Vado, después de este punto a unos 5.4 kilómetros agua abajo en la margen izquierda ingresan las agua del río Desterrana. Cabe señalar que desde la confluencia del río Santa Ana con la quebrada Agnocochoa y la confluencia con el río Desterrana, se define en esta área la microcuenca Alta Chiris. A 4.4 kilómetros agua abajo en la margen derecha ingresan agua del río Chauvívado, después a 7.5 kilómetros agua abajo en la margen derecha ingresan agua del río Sagrachaca. Entre la confluencia del río Desterrana a la del río Sagrachaca es definida la microcuenca media 1 Chiris. Agua abajo se define la microcuenca Media 2 Chiris con una longitud de cauce de 19.8 kilómetros y finalmente la microcuenca Baja Chiris con una longitud de cauce de 10 kilómetros. Este es el principal aportante de agua a la cuenca del río Pisco, y presenta una longitud de cauce aproximada de 81 kilómetros

**HISTOGRAMA DE REGISTRO HISTÓRICO - ESTACIÓN CHOCLOCOCHA**

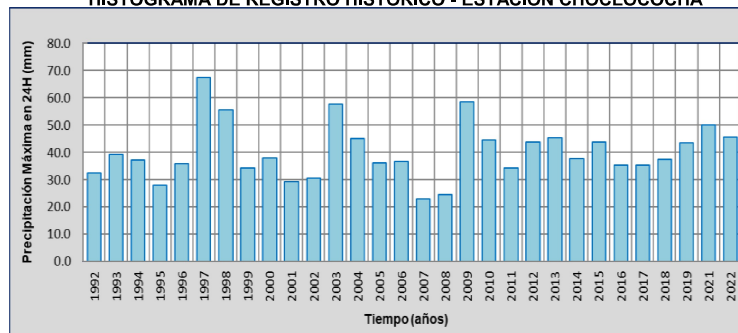

### 2.4. Elementos expuestos:

En la zona de intervención, se identificaron los siguientes elementos expuestos:

Nº de Habitantes
270
60

Nº de Viviendas	Tipo
90	ladrillo, bloque de cemento
	Piedra, sillar con cal ó cemento
	Adobe ó tapia
	Quincha (caña con barro)
	Piedra con barro
20	Madera (Pona, Tornillo, etc)
	Otro material

Nº de I.E. P.I.E.S.	Nombre
	CIELITO LINDO (INICIAL NO ESCOLARIZADO)
	CESAR VALLEJO (SECUNDARIO)
253	INICIAL JARDIN
22032	EDUCACION PRIMARIA

Centros de Salud	Nombre
1	POSTA DE SALUD

Otros	Nombre
1	MUNICIPALIDAD DISTRITAL DE MOLLEPAMPA
1	JUZGADO DE PAZ

En la zona intervenida se ha identificado las siguientes áreas productivas e infraestructuras relacionadas:

Área Total (ha)	Cultivos	Área (ha)	Total cabezas de Ganado	Clase	Nº	Infraestructura afectada	Nombre	Cantidad	Longitud (m)
15.00	PALTO	12.5	60	Vacunos	30	Bocatomas	-	1	
	MAIZ	0.5		Ovinos	20	Canales	-	1	
	ALFALFA	2		Camelidos	-	Puentes	-	2	80
	-	-		Equinos	-	Carreteras	-	1	1,500
	-	-		Porcinos	10	Redes Electricas	Local	1	600
	-	-		otros	-	Servicios de agua y desague	Red principal	1	600

### 3. PROPUESTA TECNICA:

#### 3.1.-Estructural

Tipo	Unidad de medida	Cantidad	Descripción de la propuesta	Observaciones
DIQUE ENROCADADO	km	2.00	Conformación de diques con material propio, en la margen derecha del río Chiris	
DIQUE CON MAMPOSTERIA DE PIEDRA	km			
MURO DE CONCRETO ARMADO	km			
MURO DE GAVIONES	km			
MURO DE CONCRETO CICLOPEO	km			
ESPIGONES	Und.			
BOLSACRETO	Und.			
GEOBOLSAS	km			
GEOMALLAS	km			
BARRERA DINAMICA	Und.			
DIQUES TRANSVERSALES	Und.			
OTROS				

#### 3.2.- Medida No Estructural

Tipo	Unidad de medida	Cantidad	Descripción de la propuesta	Observaciones
LIMPIEZA Y DESCOLMATACIÓN	km	1.62	Limpieza y descolmatación del cauce del río Chiris	
CONFORMACIÓN DE DIQUE CON MATERIAL PROPIO	km			
DISIPADORES DE ROLIZOS	Und.			
REFORESTACIÓN	Und.			

##### 3.2.1 Acciones Complementarias

Sensibilizar sobre los sistemas de alerta temprana comunitaria, mapas de evacuación, zonas seguras y ayuda humanitaria, asimismo la Autoridad Nacional del Agua debe realizar capacitaciones sobre la importancia de la delimitación de fajas marginales asociada a un ordenanza local o regional, talleres de sensibilización a la población en temas de gestión de riesgos de desastres, para que las poblaciones afectadas se encuentren preparadas a los fenómenos negativos de la naturaleza.

Firmado digitalmente por DELGADO LOPEZ Leonardo Camilo FAU 20520711865 hard Motivo: Doy V° B°

Profesional de la ALA que ha elaborado la ficha técnica referencial

 Firmado digitalmente por LEON ANGUIS Jenny Magali FAU 20520711865 hard Motivo: En señal de Conformidad  
 Administrador de La Administración Local Del Agua

 Firmado digitalmente por RAMOS MORALES Abdel Victor FAU 20520711865 hard Motivo: Doy V° B°  
 Profesional Designado Por La AAA



 Firmado digitalmente por RAMOS MORALES Abdel Victor FAU 20520711865 hard Motivo: Doy V° B° Por Encargo  
 Director de La Autoridad Administrativa Del Agua

#### 4. ESQUEMA DE PROPUESTA TÉCNICA:

##### 4.1.- VISTA DE PLANTA

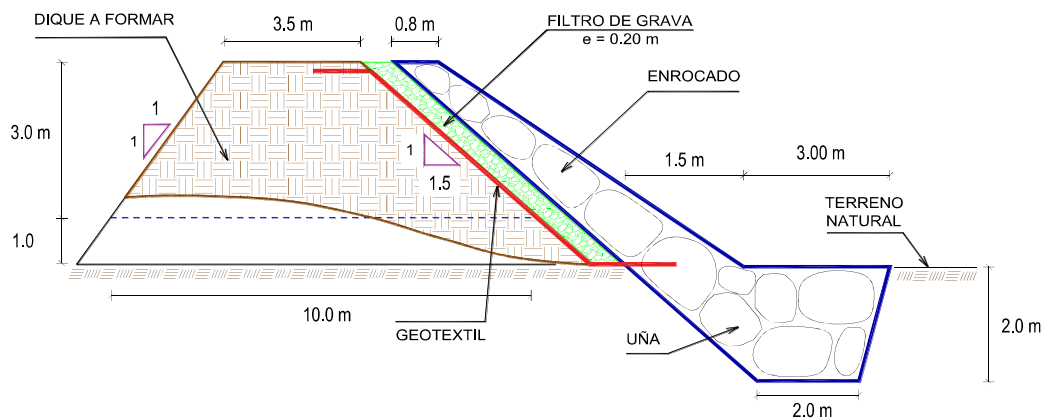

##### 4.2.- VISTA DE PERFIL



#### 5. IMAGEN SATELITAL DE ZONA VULNERABLE (GOOGLE EARTH)

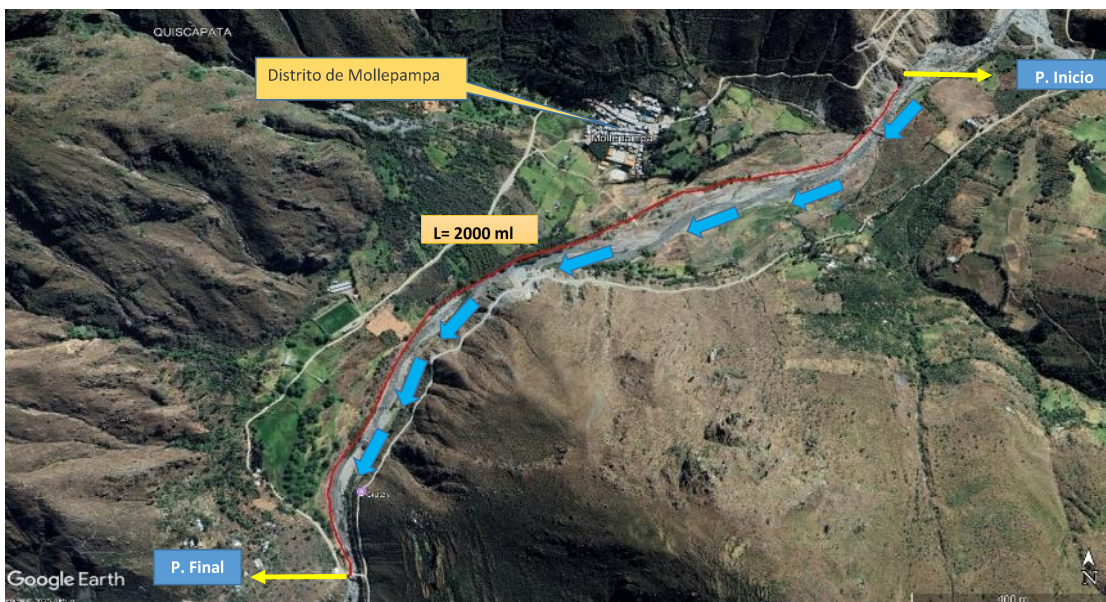

Firmado digitalmente por DELGADO LOPEZ Leonardo Camilo FAU 20520711865 hard Motivo: Doy V B

Profesional de la ALA que ha elaborado la ficha técnica referencial



Firmado digitalmente por LEON ANGUIS Jenny Magali FAU 20520711865 hard Motivo: En señal de Conformidad

Administrador de La Administración Local Del Agua



Firmado digitalmente por RAMOS MORALES Abdel Victor FAU 20520711865 hard Motivo: Doy V B

Profesional Designado Por La AAA



Firmado digitalmente por RAMOS MORALES Abdel Victor FAU 20520711865 hard Motivo: Doy V B Por Encargo

Director de La Autoridad Administrativa Del Agua

## 6. PANEL FOTOGRÁFICO DE ZONA VULNERABLE



FOTOGRAFIA N°01: TRAMO CRÍTICO EN EL RÍO CHIRIS, SE ENCUENTRA EXPUESTO A EROSION Y SOCAVACION



FOTOGRAFIA N°02: TRAMO CRÍTICO EN EL RÍO CHIRIS, ENCONTRÁNDOSE SOCAVADO EL TALUD Y EXPUESTO A PELIGRO EL PUENTE PEATONAL



FOTOGRAFIA N°03: TRAMO CRÍTICO EN EL RIO CHIRIS, DISTRITO DE MOLLEPAMPA, PROVINCIA DE CASTROVIRREYNA-HUANCavelica

Firmado digitalmente  
por DELGADO LOPEZ  
Leonardo Camilo FAU  
20520711865 hard  
Motivo: Doy V° B°

Profesional de la ALA que ha  
elaborado la ficha técnica referencial



Firmado digitalmente por LEON  
ANGUIS Jenny Magali FAU  
20520711865 hard  
Motivo: En señal de Conformidad

Administrador de La  
Administración Local Del Agua



Firmado digitalmente  
por RAMOS MORALES  
Abdel Victor FAU  
20520711865 hard  
Motivo: Doy V° B°

Profesional Designado  
Por La AAA



Firmado digitalmente por  
RAMOS MORALES Abdel  
Victor FAU 20520711865  
hard  
Motivo: Doy V° B° Por  
Encargo

Director de La Autoridad  
Administrativa Del Agua



## 7. PRESUPUESTO ESTIMADO:

ITEM	DESCRIPCIÓN	UND.	METRADO	PRECIO S/.	PARCIAL S/.
01	LIMPIEZA, DESCOLMATACIÓN (L=1620 M) Y CONFORMACIÓN DE DIQUE C/ENROCADO, L = 2000.00 m				
01.01	OBRAS PROVISIONALES				3,184.54
01.01.01	CASETA DE GUARDIANA Y ALMACEN	m2	15.00	93.73	1,405.95
01.01.02	CARTEL INFORMATIVO DE LA ACTIVIDAD 3.60 x 4.80 m	und	1.00	1,778.59	1,778.59
01.02	OBRAS PRELIMINARES				46,467.50
01.02.01	MOVILIZACIÓN Y DESMOVILIZACIÓN DE MAQUINARIA	vje	2.00	10,021.59	20,043.18
01.02.02	HABILITACIÓN DE VIAS DE ACCESO	km	0.50	7,721.90	3,860.95
01.02.03	RAMPA DE INGRESO Y SALIDA A LA ZONA DE TRABAJO	m3	240.00	6.03	1,447.20
01.02.04	TRAZO Y REPLANTEO	KM	3.62	1,881.02	6,809.29
01.02.05	CONTROL TOPOGRAFICO	Km	3.62	2,830.63	10,246.88
01.02.05	DESÍO DEL RÍO	m	200.00	20.30	4,060.00
01.03	MOVIMIENTO DE TIERRAS				743,601.70
01.03.02	LIMPIEZA Y DESCOLMATACIÓN DEL CAUCE	m3	24,300.00	7.33	178,119.00
01.03.03	CONFORMACIÓN DE DIQUE CON MATERIAL PROPIO	m3	30,000.00	7.65	229,500.00
01.03.04	EXCAVACIÓN PARA UNA DE ENROCADO	m3	13,000.00	13.05	169,650.00
01.03.05	PERFILADO Y REFINE EN TALUD DE DIQUE	m2	11,313.71	3.95	44,689.15
01.03.06	ELIMINACIÓN DE MATERIAL EXCEDENTE	m3	8,395.00	14.49	121,643.55
01.04	PROTECCIÓN CON ENROCADO				4,131,916.40
01.04.01	GEOTEXTIL NO TEJIDO DE 400 GR/M2 (INCLUYE SUMINISTRO E INSTALACION)	m2	16,400.00	16.20	265,680.00
01.04.02	SUMINISTRO, TRANSPORTE Y COLOCACION DE FILTRO DE GRAVA	m3	1,600.00	133.25	213,200.00
01.04.03	EXTRACCIÓN DE ROCAS CON EXPLOSIVOS PARA ENROCADO	m3	22,200.00	41.00	910,200.00
01.04.04	SELECCIÓN Y ACOPIO DE ROCAS	m3	22,200.00	18.88	419,136.00
01.04.05	CARGUÍO Y TRANSPORTE DE ROCAS	m3	22,200.00	86.73	1,925,406.00
01.04.06	ACOMODO DE ROCAS EN UNA DE ENROCADO	m3	10,400.00	21.78	226,512.00
01.04.07	ACOMODO DE ROCAS EN TALUD DE ENROCADO	m3	7,360.00	23.34	171,782.40
1.05	FLETE TERRESTRE				15,000.00
01.05.01	FLETE TERRESTRE	glb	1.00	15,000.00	15,000.00
COSTO DIRECTO					4,940,170.14
GASTOS GENERALES					494,017.01
UTILIDAD					494,017.01
SUB TOTAL					5,928,204.17
IGV (18%)					1,067,076.75
TOTAL					6,995,280.92
SUPERVISIÓN					148,205.10
SEGUIMIENTO Y MONITOREO					49,401.70
FICHA DEFINITIVA					15,000.00
PRESUPUESTO TOTAL REFERENCIAL					7,207,887.73

SON : SIETE MILLONES DOSCIENTOS SIETE MIL OCHOCIENTOS OCHENTA Y SIETE CON 73/100 SOLES

## 8. CRONOGRAMA REFERENCIAL DE LA PROPUESTA TECNICA

ITEM	ACTMDAD	UND.	N° días	PLAZO DE EJECUCION				PLAZO DE EJECUCION				PLAZO DE EJECUCION				PLAZO DE EJECUCION				PLAZO DE EJECUCION			
				MES 01				MES 02				MES 03				MES 04				MES 05			
				I	II	III	IV	I	II	III	IV	I	II	III	IV	I	II	III	IV	I	II	III	IV
1.00	LIMPIEZA, DESCOLMATACIÓN (L=1620 M) Y CONFORMACIÓN DE DIQUE C/ENROCADO, L = 2000.00 m																						
1.01	OBRAS PROVISIONALES																						
01.01.01	CASETA DE GUARDIANA Y ALMACEN	m2	1.00																				
01.01.02	CARTEL INFORMATIVO DE LA ACTIVIDAD 3.60 x 4.80 m	Und.	1.00																				
1.02	OBRAS PRELIMINARES																						
01.02.01	MOVILIZACIÓN Y DESMOVILIZACIÓN MAQUINARIA PESADA	vje	2.00																				
01.02.02	MANTENIMIENTO Y/O HABILITACION DE VIAS DE ACCESO	Km	1.00																				
01.02.03	RAMPA DE INGRESO Y SALIDA A LA ZONA DE TRABAJO	m3	1.00																				
01.02.04	TRAZO Y REPLANTEO	Km	9.00																				
01.02.05	CONTROL TOPOGRAFICO	km	9.00																				
01.02.06	DESÍO DEL RÍO	M	1.00																				
1.03	MOVIMIENTO DE TIERRAS																						
01.03.01	LIMPIEZA Y DESCOLMATACIÓN DEL CAUCE	m3	85.00																				
01.03.02	CONFORMACIÓN DE DIQUE CON MATERIAL PROPIO	m3	37.00																				
01.03.03	EXCAVACIÓN PARA UNA DE ENROCADO	m3	34.00																				
01.03.04	PERFILADO Y REFINE EN TALUD DE DIQUE	m2	9.00																				
01.03.05	ELIMINACIÓN DE MATERIAL EXCEDENTE	m3	52.00																				
1.04	PROTECCIÓN CON ENROCADO																						
01.04.01	GEOTEXTIL NO TEJIDO DE 400 GR/M2 (INCLUYE SUMINISTRO E INSTALACION)	m2	41.00																				
01.04.02	SUMINISTRO, TRANSPORTE Y COLOCACION DE FILTRO DE GRAVA	m3	6.00																				
01.04.03	EXTRACCIÓN DE ROCAS CON EXPLOSIVOS PARA ENROCADO	m3	106.00																				
01.04.04	SELECCIÓN Y ACOPIO DE ROCAS	m3	85.00																				
01.04.05	CARGUÍO Y TRANSPORTE DE ROCAS	m3	106.00																				
01.04.06	ACOMODO DE ROCAS EN UNA DE ENROCADO	m3	32.00																				
01.04.07	ACOMODO DE ROCAS EN TALUD DE ENROCADO	m3	26.00																				
1.05	FLETE TERRESTRE																						
01.05.01	FLETE TERRESTRE	glb																					

Firmado digitalmente  
por DELGADO LOPEZ  
Leonardo Camilo FAU  
20520711865 hard  
Motivo: Doy V° B°



Firmado digitalmente por LEON  
ANGUIS Jenny Magali FAU  
20520711865 hard  
Motivo: En señal de Conformidad

Administrador de La  
Administración Local Del Agua



Firmado digitalmente  
por RAMOS MORALES  
Abdel Victor FAU  
20520711865 hard  
Motivo: Doy V° B°

Profesional Designado  
Por La AAA



Firmado digitalmente por  
RAMOS MORALES Abdel  
Victor FAU 20520711865  
hard  
Motivo: Doy V° B° Por  
Encargo

Director de La Autoridad  
Administrativa Del Agua

Profesional de la ALA que ha  
elaborado la ficha técnica referencial



PERÚ

Ministerio  
de Desarrollo Agrario  
y Riego

ACTIVIDADES A REALIZAR PARA EL CUMPLIMIENTO DE LA PROPUESTA TECNICA REFERENCIAL

ITEM	ACTIVIDAD	MES 01				MES 02				MES 03				MES 04				MES 05				MES 06				MES 07	
		I	II	III	IV	I	II	III	IV	I	II	III	IV	I	II	III	IV	I	II	III	IV	I	II	III	IV	I	II
01.01	FORMULACION DE FICHA TECNICA																										
01.02	CONTRATACION																										
01.03	EJECUCION																										
01.04	SEGUIMIENTO																										
01.05	LIQUIDACION																										

Fecha de elaboración de la ficha: 3/04/2025

NOTA : \* LA PRESENTE FICHA TECNICA ES REFERENCIAL, RESPECTO AL PRESUPUESTO, METRADOS, COSTOS UNITARIOS E INSUMOS; DEBIENDO SER LA FICHA TECNICA DEFINITIVA LA QUE ESTABLEZCA EL PRESUPUESTO DE LA ACTIVIDAD U OBRA.

\* LA PROPUESTA TECNICA ES REFERENCIAL Y PUEDE VARIAR DE ACUERDO AL ESTUDIO DE LA FICHA TECNICA DEFINITIVA

Firmado digitalmente  
por DELGADO LOPEZ  
Leonardo Camilo FAU  
20520711865 hard  
Motivo: Doy V° B°

Profesional de la ALA que ha  
elaborado la ficha técnica referencial



Firmado digitalmente por LEON  
ANGUIS Jenny Magali FAU  
20520711865 hard  
Motivo: En señal de Conformidad  
Administrador de La  
Administración Local Del Agua



Firmado digitalmente  
por RAMOS MORALES  
Abdel Victor FAU  
20520711865 hard  
Motivo: Doy V° B°  
Profesional Designado  
Por La AAA



Firmado digitalmente por  
RAMOS MORALES Abdel  
Victor FAU 20520711865  
hard  
Motivo: Doy V° B° Por  
Encargo  
Director de La Autoridad  
Administrativa Del Agua

### PRESUPUESTO REFERENCIAL DE LA PROPUESTA TECNICA

Actividad LIMPIEZA, DESCOLMATACIÓN Y CONFORMACIÓN DE DIQUE CON ENROCADOS EN LA MARGEN DERECHA DEL RÍO CHIRIS, SECTOR MOLLEPAMPA, DISTRITO DE MOLLEPAMPA, PROVINCIA DE CASTROVIRREYNA, DEPARTAMENTO DE HUANCAMELICA.

Lugar SECTOR MOLLEPAMPA, DISTRITO MOLLEPAMPA, PROVINCIA DE CASTROVIRREYNA, DEPARTAMENTO DE HUANCAMELICA.

Fecha 3/04/2025

ITEM	DESCRIPCIÓN	UND.	METRADO	PRECIO S/.	PARCIAL S/.
<b>01</b>	<b>LIMPIEZA, DESCOLMATACIÓN (L=1620 M) Y CONFORMACIÓN DE DIQUE C/ENROCADOS, L = 2000.00 m</b>				
<b>01.01</b>	<b>OBRAS PROVISIONALES</b>				<b>3,184.54</b>
01.01.01	CASETA DE GUARDIANA Y ALMACEN	m2	15.00	93.73	1,405.95
01.01.02	CARTEL INFORMATIVO DE LA ACTIVIDAD 3.60 x 4.80 m	und	1.00	1,778.59	1,778.59
<b>01.02</b>	<b>OBRAS PRELIMINARES</b>				<b>46,467.50</b>
01.02.01	MOVILIZACIÓN Y DESMOVILIZACIÓN DE MAQUINARIA	vje	2.00	10,021.59	20,043.18
01.02.02	HABILITACION DE VIAS DE ACCESO	km	0.50	7,721.90	3,860.95
01.02.03	RAMPA DE INGRESO Y SALIDA A LA ZONA DE TRABAJO	m3	240.00	6.03	1,447.20
01.02.04	TRAZO Y REPLANTEO	KM	3.62	1,881.02	6,809.29
01.02.05	CONTROL TOPOGRAFICO	Km	3.62	2,830.63	10,246.88
01.02.05	DESVÍO DEL RÍO	m	200.00	20.30	4,060.00
<b>01.03</b>	<b>MOVIMIENTO DE TIERRAS</b>				<b>743,601.70</b>
01.03.02	LIMPIEZA Y DESCOLMATACIÓN DEL CAUCE	m3	24,300.00	7.33	178,119.00
01.03.03	CONFORMACIÓN DE DIQUE CON MATERIAL PROPIO	m3	30,000.00	7.65	229,500.00
01.03.04	EXCAVACIÓN PARA UÑA DE ENROCADOS	m3	13,000.00	13.05	169,650.00
01.03.05	PERFILADO Y REFINE EN TALUD DE DIQUE	m2	11,313.71	3.95	44,689.15
01.03.06	ELIMINACIÓN DE MATERIAL EXCEDENTE	m3	8,395.00	14.49	121,643.55
<b>01.04</b>	<b>PROTECCIÓN CON ENROCADOS</b>				<b>4,131,916.40</b>
01.04.01	GEOTEXTIL NO TEJIDO DE 400 GR/M2 (INCLUYE SUMINISTRO E INSTALACION)	m2	16,400.00	16.20	265,680.00
01.04.02	SUMINISTRO, TRANSPORTE Y COLOCACION DE FILTRO DE GRAVA	m3	1,600.00	133.25	213,200.00
01.04.03	EXTRACCIÓN DE ROCAS CON EXPLOSIVOS PARA ENROCADOS	m3	22,200.00	41.00	910,200.00
01.04.04	SELECCIÓN Y ACOPIO DE ROCAS	m3	22,200.00	18.88	419,136.00
01.04.05	CARGUÍO Y TRANSPORTE DE ROCAS	m3	22,200.00	86.73	1,925,406.00
01.04.06	ACOMODO DE ROCAS EN UÑA DE ENROCADOS	m3	10,400.00	21.78	226,512.00
01.04.07	ACOMODO DE ROCAS EN TALUD DE ENROCADOS	m3	7,360.00	23.34	171,782.40
<b>1.05</b>	<b>FLETE TERRESTRE</b>				<b>15,000.00</b>
01.05.01	FLETE TERRESTRE	glb	1.00	15,000.00	15,000.00

<b>COSTO DIRECTO</b>	<b>4,940,170.14</b>
GASTOS GENERALES	494,017.01
UTILIDAD	494,017.01
<b>SUB TOTAL</b>	<b>5,928,204.17</b>
IGV (18%)	1,067,076.75
<b>TOTAL</b>	<b>6,995,280.92</b>
SUPERVISIÓN	148,205.10
SEGUIMIENTO Y MONITOREO	49,401.70
FICHA DEFINITIVA	15,000.00
<b>PRESUPUESTO TOTAL REFERENCIAL</b>	<b>7,207,887.73</b>

**SON : SIETE MILLONES DOSCIENTOS SIETE MIL OCHOCIENTOS OCHENTA Y SIETE CON 73/100 SOLES**

**NOTA: EL PRESUPUESTO ES REFERENCIAL, DEBIENDO SER LA FICHA TECNICA DEFINITIVA LA QUE ESTABLEZCA EL PRESUPUESTO FINAL DE LA ACTIVIDAD U OBRA**

Firmado digitalmente por DELGADO LOPEZ Leonardo Camilo FAU 20520711865 hard Motivo: Doy V B

Profesional de la ALA que ha elaborado la ficha técnica referenci

  
Firmado digitalmente por LEON ANGUIS Jenny Magali FAU 20520711865 hard Motivo: En señal de Conformidad  
Administrador de La Administración Local Del Agua

  
Firmado digitalmente por RAMOS MORALES Abdel Victor FAU 20520711865 hard Motivo: Doy V B  
Profesional Designado Por La AAA

  
Firmado digitalmente por RAMOS MORALES Abdel Victor FAU 20520711865 hard Motivo: Doy V B Por Encargo  
Director de La Autoridad Administrativa Del Agua

PLANILLA GENERAL DE METRADOS REFERENCIAL DE LA PROPUESTA TECNICA

Actividad: LIMPIEZA, DESCOLMATACIÓN Y CONFORMACIÓN DE DIQUE CON ENROCADO EN LA MARGEN DERECHA DEL RÍO CHIRIS, SECTOR MOLLEPAMPA, DISTRITO DE MOLLEPAMPA, PROVINCIA DE CASTROVIRREYNA, DEPARTAMENTO DE HUANCAMELICA.

Ubicación: SECTOR MOLLEPAMPA, DISTRITO MOLLEPAMPA, PROVINCIA DE CASTROVIRREYNA, DEPARTAMENTO DE HUANCAMELICA.

Fecha : 3/04/2025

Item	Descripción	Unid.	Nro veces	Dimensiones			Parcial	Total
				Largo	Ancho	Altura		
1.00	LIMPIEZA, DESCOLMATACIÓN (L=1620 M) Y CONFORMACIÓN DE DIQUE C/ENROCADO, L = 2000.00 m							
1.01	OBRAS PROVISIONALES							
01.01.01	CASETA DE GUARDIANIA Y ALMACEN	m2	1.00	3.00	5.00		15.00	15.00
01.01.02	CARTEL INFORMATIVO DE LA ACTIVIDAD 3,60 x 4,80 m	Und.	1.00				1.00	1.00
1.02	OBRAS PRELIMINARES							
01.02.01	MOVILIZACIÓN Y DESMOVILIZACIÓN MAQUINARIA PESADA	vje	2.00				2.00	2.00
01.02.02	MANTENIMIENTO Y/O HABILITACION DE VIAS DE ACCESO	Km	1.00	0.50			0.50	0.50
01.02.03	RAMPA DE INGRESO Y SALIDA A LA ZONA DE TRABAJO	m3		15.00	4.00	4.00	240.00	240.00
01.02.04	TRAZO Y REPLANTEO	Km	1.00					3.62
	LIMPIEZA Y DESCOLMATACION		1.00	1.62				
	DIQUE ENROCADO		1.00	2.00				
01.02.05	CONTROL TOPOGRAFICO	Km	1.00					3.62
	LIMPIEZA Y DESCOLMATACION			1.62				
	DIQUE ENROCADO			2.00				
01.02.06	DESÍO DEL RÍO	M	1.00	200.00			200.00	200.00
1.03	MOVIMIENTO DE TIERRAS							
01.03.01	LIMPIEZA Y DESCOLMATACIÓN DEL CAUCE	m3	1.00	1,620.00	25.00	0.60	24,300.00	24,300.00
01.03.02	CONFORMACIÓN DE DIQUE CON MATERIAL PROPIO	m3	1.00	2,000.00	5.00	3.00	30,000.00	30,000.00
					area			
01.03.03	EXCAVACIÓN PARA UÑA DE ENROCADO	m3	1.00	2,000.00	6.50		13,000.00	13,000.00
01.03.04	PERFILADO Y REFINE EN TALUD DE DIQUE	m2	1.00	2,000.00		5.66	11,313.71	11,313.71
01.03.05	ELIMINACIÓN DE MATERIAL EXCEDENTE	m3	1.00	7,300.00		1.15	8,395.00	8,395.00
1.04	PROTECCIÓN CON ENROCADO							
01.04.01	GEOTEXTIL NO TEJIDO DE 400 GR/M2 (INCLUYE SUMINISTRO E INSTALACION)	m2	1.00	2,000.00	8.20		16,400.00	16,400.00
01.04.02	SUMINISTRO, TRANSPORTE Y COLOCACION DE FILTRO DE GRAVA	m3	1.00	2,000.00	0.80		1,600.00	1,600.00
01.04.03	EXTRACCIÓN DE ROCAS CON EXPLOSIVOS PARA ENROCADO	m3			area			22,200.00
	Extracción de rocas para talud		1.00	2,000.00	4.60		9,200.00	
	Extracción de rocas para uña		1.00	2,000.00	6.50		13,000.00	
01.04.04	SELECCIÓN Y ACOPIO DE ROCAS	m3						22,200.00
	Selección y acopio de rocas para talud		1.00	2,000.00	4.60		9,200.00	
	Selección y acopio de rocas para uña		1.00	2,000.00	6.50		13,000.00	
01.04.05	CARGUÍO Y TRANSPORTE DE ROCAS	m3						22,200.00
	Carguío y transporte de rocas para talud		1.00	2,000.00	4.60		9,200.00	
	Carguío y transporte de rocas para uña		1.00	2,000.00	6.50		13,000.00	
01.04.06	ACOMODO DE ROCAS EN UÑA DE ENROCADO	m3						10,400.00
	Acomodo de rocas para uña de enrocado		1.00	2,000.00	6.50		10,400.00	
01.04.07	ACOMODO DE ROCAS EN TALUD DE ENROCADO	m3						7,360.00
	Acomodo de rocas para talud de enrocado		1.00	2,000.00	4.60		7,360.00	
1.05	FLETE TERRESTRE							
01.05.01	FLETE TERRESTRE	gib	1.00				1.00	1.00

ESQUEMA DE LA PROPUESTA TECNICA

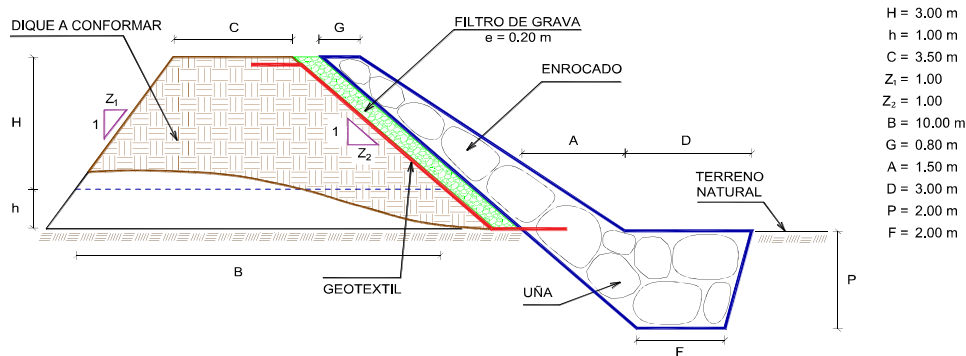

% de vacios en el enrocado = 20%

NOTA: LOS METRADOS SON REFERENCIALES, DEBIENDO SER LA FICHA TECNICA DEFINITIVA LA QUE ESTABLEZCA LOS VALORES FINALES, DE ACUERDO AL PLANTEAMIENTO ESTRUCTURAL

Firmado digitalmente por DELGADO LOPEZ Leonardo Camilo FAU 20520711865 hard Motivo: Doy V B



Firmado digitalmente por LEON ANGUIS Jenny Magali FAU 20520711865 hard Motivo: En señal de Conformidad



Firmado digitalmente por RAMOS MORALES Abdel Victor FAU 20520711865 hard Motivo: Doy V B



Firmado digitalmente por RAMOS MORALES Abdel Victor FAU 20520711865 hard Motivo: Doy V B Por Encargo

Profesional de la ALA que ha elaborado la ficha técnica referencial

Administrador de La Administración Local Del Agua

Profesional Designado Por La AAA

Director de La Autoridad Administrativa Del Agua



PERÚ

Ministerio  
de Desarrollo Agrario  
y Riego

## ANALISIS DE COSTOS UNITARIOS REFERENCIAL DE LA PROPUESTA TECNICA

**Presupuesto:** LIMPIEZA, DESCOLMATACIÓN Y CONFORMACIÓN DE DIQUE CON ENROCADO EN LA MARGEN DERECHA DEL RÍO CHIRIS, SECTOR MOLLEPAMPA, DISTRITO DE MOLLEPAMPA, PROVINCIA DE CASTROVIRREYNA, DEPARTAMENTO DE HUANCAMELICA.

**Fecha:** 3/04/2025

Partida	01.01	CASETA DE GUARDIANIA Y/O ALMACEN				
Rendimiento	m2/DIA	20.0000	EQ. 20.0000	Costo unitario directo por : m2		93.73
<b>Código</b>	<b>Descripción Recurso</b>	<b>Unidad</b>	<b>Cuadrilla</b>	<b>Cantidad</b>	<b>Precio S/.</b>	<b>Parcial S/.</b>
<b>Mano de Obra</b>						
0101010003	OPERARIO	hh	1.0000	0.4000	28.46	11.38
0101010004	OFICIAL	hh	1.0000	0.4000	22.40	8.96
0101010005	PEON	hh	1.0000	0.4000	20.29	8.12
						<b>28.46</b>
<b>Materiales</b>						
02041200010005	CLAVOS PARA MADERA CON CABEZA DE kg			0.2500	7.25	1.81
0204180008	CALAMINA GALVANIZADA e=0.14 mm	m2		0.8000	9.60	7.68
0231010001	MADERA TORNILLO	p2		6.0000	7.00	42.00
02310500010007	TRIPLAY LUPUNA E= 6 mm	m2		0.7500	17.24	12.93
						<b>64.42</b>
<b>Equipos</b>						
0301010006	HERRAMIENTAS MANUALES	%mo		3.0000	28.46	0.85
						<b>0.85</b>
Partida	01.02	CARTEL DE IDENTIFICACION DE ACTIVIDAD				
Rendimiento	und/DIA	1.0000	EQ. 1.0000	Costo unitario directo por : und		1,778.59
<b>Código</b>	<b>Descripción Recurso</b>	<b>Unidad</b>	<b>Cuadrilla</b>	<b>Cantidad</b>	<b>Precio S/.</b>	<b>Parcial S/.</b>
<b>Mano de Obra</b>						
0101010003	OPERARIO	hh	1.0000	8.0000	28.46	227.68
0101010005	PEON	hh	2.0000	16.0000	20.29	324.64
						<b>552.32</b>
<b>Materiales</b>						
02041200010009	CLAVOS PARA MADERA CON CABEZA DE kg			2.0000	7.25	14.50
0207030001	HORMIGON	m3		0.4800	40.00	19.20
0213010001	CEMENTO PORTLAND TIPO I (42.5 kg)	bol		1.2000	30.00	36.00
0231010001	MADERA TORNILLO	p2		70.0000	7.00	490.00
02901500260004	GIGANTOGRAFIA SEGUN DISEÑO	und		1.0000	650.00	650.00
						<b>1,209.70</b>
<b>Equipos</b>						
0301010006	HERRAMIENTAS MANUALES	%mo		3.0000	552.32	16.57
						<b>16.57</b>
Partida	02.01	MOVILIZACION Y DESMOVILIZACION DE MAQUINARIAS Y EQUIPOS				
Rendimiento	glb/DIA	1.0000	EQ. 1.0000	Costo unitario directo por : glb		10,021.59
<b>Código</b>	<b>Descripción Recurso</b>	<b>Unidad</b>	<b>Cuadrilla</b>	<b>Cantidad</b>	<b>Precio S/.</b>	<b>Parcial S/.</b>
<b>Mano de Obra</b>						
0101010005	PEON	hh	6.0000	48.0000	20.29	973.92
						<b>973.92</b>
<b>Equipos</b>						
0301010006	HERRAMIENTAS MANUALES	%mo		3.0000	973.92	29.22
03012200010004	CAMION PLATAFORMA 4 x 6 300 HP 19 t hm		0.7500	6.0000	452.00	2,712.00
0301220011	CAMION SEMI TRAYLER 6 x4 330 HP 35 T hm		1.8750	15.0000	420.43	6,306.45
						<b>9,047.67</b>

Firmado digitalmente  
por DELGADO LOPEZ  
Leonardo Camilo FAU  
20520711865 hard  
Motivo: Doy V° B°



Firmado digitalmente por LEON  
ANGUIS Jenny Magali FAU  
20520711865 hard  
Motivo: En señal de Conformidad

Administrador de La  
Administración Local Del Agua



Firmado digitalmente  
por RAMOS MORALES  
Abdel Victor FAU  
20520711865 hard  
Motivo: Doy V° B°

Profesional Designado  
Por La AAA



Firmado digitalmente por  
RAMOS MORALES Abdel  
Victor FAU 20520711865  
hard  
Motivo: Doy V° B° Por  
Encargo

Director de La Autoridad  
Administrativa Del Agua

Profesional de la ALA que ha e  
la ficha técnica referenc



PERÚ

Ministerio  
de Desarrollo Agrario  
y Riego



Partida	02.02		HABILITACION DE CAMINO DE ACCESO			
Rendimiento	km/DIA	0.8000	EQ. 0.8000	Costo unitario directo por : km		7,721.90
Código	Descripción Recurso	Unidad	Cuadrilla	Cantidad	Precio S/.	Parcial S/.
	Mano de Obra					
0101010004	OFICIAL	hh	1.0000	10.0000	22.40	224.00
0101010005	PEON	hh	1.0000	10.0000	20.29	202.90
						426.90
	Equipos					
03011800020002	TRACTOR DE ORUGAS DE 300-330 HP	hm	1.0000	10.0000	729.50	7,295.00
						7,295.00

Partida	02.03		RAMPAS DE ACCESO A LA ACTIVIDAD				
Rendimiento	m3/DIA	1,000.0000	EQ. 1,000.0000		Costo unitario directo por : m3		6.03
Código	Descripción Recurso	Unidad	Cuadrilla	Cantidad	Precio S/.	Parcial S/.	
Mano de Obra							
0101010005	PEON	hh	1.0000	0.0080	20.29	0.16	
0101010010	OFICIAL (CONTROLADOR)	hh	0.1000	0.0008	22.40	0.02	
						0.18	
Equipos							
0301010006	HERRAMIENTAS MANUALES	%mo		3.0000	0.18	0.01	
03011800020002	TRACTOR DE ORUGAS DE 300-330 HP	hm	1.0000	0.0080	729.50	5.84	
						5.85	

Partida	02.04		TRAZO Y REPLANTEO			
Rendimiento	km/DIA	0.5000	EQ. 0.5000	Costo unitario directo por : km		1,881.02
Código	Descripción Recurso	Unidad	Cuadrilla	Cantidad	Precio S/.	Parcial S/.
Mano de Obra						
0101010003	OPERARIO	hh	0.1000	1.6000	28.46	45.54
0101010005	PEON	hh	0.5000	8.0000	20.29	162.32
0101030000	TOPOGRAFO	hh	1.0000	16.0000	29.42	470.72
01010300030003	AYUDANTE DE TOPOGRAFIA	hh	0.5000	8.0000	22.40	179.20
						857.78
Materiales						
02040300010043	FIERRO 3/8"	var		0.5000	22.30	11.15
0213010001	CEMENTO PORTLAND TIPO I (42.5 kg)	bol		3.6000	30.00	108.00
02130300010003	YESO BOLSA 25 kg	bol		3.0000	20.00	60.00
0231040001	ESTACAS DE MADERA	und		50.0000	4.65	232.50
0240020001	PINTURA ESMALTE	gal		0.3500	60.17	21.06
						432.71
Equipos						
0301000014	MIRAS	dia	2.0000	4.0000	17.36	69.44
0301000015	JALONES	dia	4.0000	8.0000	14.96	119.68
0301000022	ESTACION TOTAL	he	1.0000	16.0000	23.48	375.68
0301010006	HERRAMIENTAS MANUALES	%mo		3.0000	857.78	25.73
						590.53

Partida	02.05		CONTROL TOPOGRAFICO			
Rendimiento	km/DIA	0.2000	EQ. 0.2000	Costo unitario directo por : km		2,830.63
Código	Descripción Recurso	Unidad	Cuadrilla	Cantidad	Precio S/.	Parcial S/.
	Mano de Obra					
0101010004	OFICIAL	hh	0.1000	4.0000	22.40	89.60
0101010005	PEON	hh	0.5000	20.0000	20.29	405.80
0101030000	TOPOGRAFO	hh	1.0000	40.0000	29.42	1,176.80
01010300030003	AYUDANTE DE TOPOGRAFIA	hh	0.2500	10.0000	22.40	224.00
						1,896.20

Firmado digitalmente  
por DELGADO LOPEZ  
Leonardo Camilo FAU  
20520711865 hard  
Motivo: Doy V° B°



Firmado digitalmente por LEON  
ANGUIS Jenny Magali FAU  
20520711865 hard  
Motivo: En señal de Conformidad

Administrador de La  
Administración Local Del Agua



Firmado digitalmente  
por RAMOS MORALES  
Abdel Victor FAU  
20520711865 hard  
Motivo: Doy V° B°

Profesional Designado  
Por La AAA



Firmado digitalmente por  
RAMOS MORALES Abdel  
Victor FAU 20520711865  
hard  
Motivo: Doy V° B° Por  
Encargo

Director de La Autoridad  
Administrativa Del Agua

Profesional de la ALA que ha e  
la ficha técnica referenc

**PERÚ****Ministerio  
de Desarrollo Agrario  
y Riego**

Materiales						
02130300010003	YESO BOLSA 25 kg	bol		3,0000	20.00	60.00
0231040001	ESTACAS DE MADERA	und		50,0000	4.65	232.50
0240020001	PINTURA ESMALTE	gal		0,2500	60.17	15.04
						<b>307.54</b>

Equipos						
0301000023	NIVEL TOPOGRAFICO	hm	1,0000	40,0000	14.25	570.00
0301010006	HERRAMIENTAS MANUALES	%mo		3,0000	1,896.20	56.89
						<b>626.89</b>

Partida	<b>02.06</b>	<b>DESVIO DE CAUCE DE RIO</b>				
Rendimiento	<b>m/DIA</b>	<b>320.0000</b>	<b>EQ. 320.0000</b>	<b>Costo unitario directo por : m</b>		<b>20.30</b>

Código	Descripción Recurso	Unidad	Cuadrilla	Cantidad	Precio S/.	Parcial S/.
Mano de Obra						
0101010003	OPERARIO	hh	1,0000	0,0250	28.46	0.71
0101010004	OFICIAL	hh	0,5000	0,0125	22.40	0.28
0101010005	PEON	hh	2,0000	0,0500	20.29	1.01
						<b>2.00</b>
Equipos						
0301010006	HERRAMIENTAS MANUALES	%mo		3,0000	2.00	0.06
03011800020002	TRACTOR DE ORUGAS DE 300-330 HP	hm	1,0000	0,0250	729.50	18.24
						<b>18.30</b>

Partida	<b>03.01</b>	<b>LIMPIEZA Y DESCOLMATACIÓN DE CAUCE DE RIO</b>				
Rendimiento	<b>m3/DIA</b>	<b>850,0000</b>	<b>EQ. 850,0000</b>	<b>Costo unitario directo por : m3</b>		<b>7.33</b>

Código	Descripción Recurso	Unidad	Cuadrilla	Cantidad	Precio S/.	Parcial S/.
Mano de Obra						
0101010003	OPERARIO	hh	1,0000	0,0094	28.46	0.27
0101010005	PEON	hh	1,0000	0,0094	20.29	0.19
						<b>0.46</b>
Equipos						
0301010006	HERRAMIENTAS MANUALES	%mo		3,0000	0.46	0.01
03011800020002	TRACTOR DE ORUGAS DE 300-330 HP	hm	1,0000	0,0094	729.50	6.86
						<b>6.87</b>

Partida	<b>03.02</b>	<b>CONFORMACION DE DIQUE SECO C/ MAQUINARIA CON MATERIAL PROPIO</b>				
Rendimiento	<b>m3/DIA</b>	<b>810.0000</b>	<b>EQ. 810.0000</b>	<b>Costo unitario directo por : m3</b>		<b>7.65</b>

Código	Descripción Recurso	Unidad	Cuadrilla	Cantidad	Precio S/.	Parcial S/.
Mano de Obra						
0101010005	PEON	hh	1,0000	0,0099	20.29	0.20
0101010010	OFICIAL (CONTROLADOR)	hh	1,0000	0,0099	22.40	0.22
						<b>0.42</b>
Equipos						
0301010006	HERRAMIENTAS MANUALES	%mo		3,0000	0.42	0.01
03011800020002	TRACTOR DE ORUGAS DE 300-330 HP	hm	1,0000	0,0099	729.50	7.22
						<b>7.23</b>

Firmado digitalmente  
por DELGADO LOPEZ  
Leonardo Camilo FAU  
20520711865 hard  
Motivo: Doy V° B°

Profesional de la ALA que ha e  
la ficha técnica referenc



Administrador de La  
Administración Local Del Agua

Firmado digitalmente por LEON  
ANGUIS Jenny Magali FAU  
20520711865 hard  
Motivo: En señal de Conformidad



Profesional Designado  
Por La AAA

Firmado digitalmente  
por RAMOS MORALES  
Abdel Victor FAU  
20520711865 hard  
Motivo: Doy V° B°



Director de La Autoridad  
Administrativa Del Agua

Firmado digitalmente por  
RAMOS MORALES Abdel  
Victor FAU 20520711865  
hard  
Motivo: Doy V° B° Por  
Encargo

**PERÚ****Ministerio  
de Desarrollo Agrario  
y Riego**

Partida	03.03		EXCAVACION DE UÑA PARA DIQUE				
Rendimiento	m3/DIA	350.0000	EQ. 350.0000		Costo unitario directo por : m3		13.05
Código	Descripción Recurso	Unidad	Cuadrilla	Cantidad	Precio S/.	Parcial S/.	
Mano de Obra							
0101010004	OFICIAL	hh	1.0000	0.0229	22.40	0.51	
0101010005	PEON	hh	1.0000	0.0229	20.29	0.46	
							0.97
Equipos							
0301010006	HERRAMIENTAS MANUALES	%mo		5.0000	0.97	0.05	
03011700010007	EXCAVADORA SOBRE ORUGAS 170 - 25C hm		1.0000	0.0229	525.13	12.03	
							12.08
Partida	03.04		PERFILADO Y REFINE EN TALUD DE DIQUE				
Rendimiento	m2/DIA	1,200.0000	EQ. 1,200.0000		Costo unitario directo por : m2		3.95
Código	Descripción Recurso	Unidad	Cuadrilla	Cantidad	Precio S/.	Parcial S/.	
Mano de Obra							
0101010004	OFICIAL	hh	1.0000	0.0067	22.40	0.15	
0101010005	PEON	hh	2.0000	0.0133	20.29	0.27	
							0.42
Equipos							
0301010006	HERRAMIENTAS MANUALES	%mo		3.0000	0.42	0.01	
03011700010007	EXCAVADORA SOBRE ORUGAS 170 - 25C hm		1.0000	0.0067	525.13	3.52	
							3.53
Partida	03.05		ELIMINACION DE MATERIAL EXCEDENTE D=5 km				
Rendimiento	m3/DIA	1,200.0000	EQ. 1,200.0000		Costo unitario directo por : m3		14.49
Código	Descripción Recurso	Unidad	Cuadrilla	Cantidad	Precio S/.	Parcial S/.	
Mano de Obra							
0101010005	PEON	hh	1.0000	0.0067	20.29	0.14	
0101010010	OFICIAL (CONTROLADOR)	hh	0.1000	0.0007	22.40	0.02	
							0.16
Equipos							
03011600010005	CARGADOR SOBRE LLANTAS DE 200 - 2t hm		1.0000	0.0067	399.70	2.68	
0301220010	CAMION VOLQUETE 6 x 4 330HP15 M3	hm	4.0000	0.0267	436.20	11.65	
							14.33
Partida	04.01		GEOTEXTIL NO TEJIDO DE 400 GR/M2 (INCLUYE SUMINISTRO E INSTALACION)				
Rendimiento	m2/DIA	400.0000	EQ. 400.0000		Costo unitario directo por : m2		16.20
Código	Descripción Recurso	Unidad	Cuadrilla	Cantidad	Precio S/.	Parcial S/.	
Mano de Obra							
0101010003	OPERARIO	hh	1.0000	0.0200	28.46	0.57	
0101010004	OFICIAL	hh	1.0000	0.0200	22.40	0.45	
0101010005	PEON	hh	4.0000	0.0800	20.29	1.62	
							2.64
Materiales							
0210020009	GEOTEXTIL NO TEJIDO MACTEX MT200	m2		1.0500	12.84	13.48	
							13.48
Equipos							
0301010006	HERRAMIENTAS MANUALES	%mo		3.0000	2.64	0.08	
							0.08

Firmado digitalmente  
por DELGADO LOPEZ  
Leonardo Camilo FAU  
20520711865 hard  
Motivo: Doy V° B°



Firmado digitalmente por LEON  
ANGUIS Jenny Magali FAU  
20520711865 hard  
Motivo: En señal de Conformidad

Administrador de La  
Administración Local Del Agua



Profesional Designado  
Por La AAA



Director de La Autoridad  
Administrativa Del Agua

Firmado digitalmente por  
RAMOS MORALES Abdel  
Victor FAU 20520711865  
hard  
Motivo: Doy V° B° Por  
Encargo

Profesional de la ALA que ha e  
la ficha técnica referenc

**PERÚ****Ministerio  
de Desarrollo Agrario  
y Riego**

Partida	<b>04.02 SUMINISTRO, TRANSPORTE Y COLOCACION DE FILTRO DE GRAVA</b>					
Rendimiento	<b>m3/DIA</b>	<b>250.0000</b>	<b>EQ. 250.0000</b>	Costo unitario directo por : m3		<b>133.25</b>
<b>Código</b>	<b>Descripción Recurso</b>	<b>Unidad</b>	<b>Cuadrilla</b>	<b>Cantidad</b>	<b>Precio S/.</b>	<b>Parcial S/.</b>
<b>Mano de Obra</b>						
0101010005	PEON	hh	62.5000	2.0000	20.29	40.58
0101010010	OFICIAL (CONTROLADOR)	hh	3.1250	0.1000	22.40	2.24
						<b>42.82</b>
<b>Materiales</b>						
0207010012	GRAVA SELECCIONADA 2-6 MM3	m3		1.1000	76.27	83.90
						<b>83.90</b>
<b>Equipos</b>						
0301010006	HERRAMIENTAS MANUALES	%mo		3.0000	42.82	1.28
03011700010007	EXCAVADORA SOBRE ORUGAS 170 - 25C hm		0.3125	0.0100	525.13	5.25
						<b>6.53</b>
Partida	<b>04.03 EXTRACCION DE ROCA C/EXPLOSIVOS</b>					
Rendimiento	<b>m3/DIA</b>	<b>200.0000</b>	<b>EQ. 200.0000</b>	Costo unitario directo por : m3		<b>41.00</b>
<b>Código</b>	<b>Descripción Recurso</b>	<b>Unidad</b>	<b>Cuadrilla</b>	<b>Cantidad</b>	<b>Precio S/.</b>	<b>Parcial S/.</b>
<b>Mano de Obra</b>						
0101010007	PERFORISTA	hh	2.0000	0.0800	30.99	2.48
0101010010	OFICIAL (CONTROLADOR)	hh	1.0000	0.0400	22.40	0.90
0101010011	AYUDANTE DE PERFORISTA	hh	2.0000	0.0800	29.30	2.34
01020100000013	TECNICO (AUTORIZADO x DISCAMEC)	hh	1.0000	0.0400	30.99	1.24
						<b>6.96</b>
<b>Materiales</b>						
0255100001	DINAMITA AL 65%	kg		0.2500	8.08	2.02
0255100009	MECHA L DE SEGURIDAD IMPERMEABLE m			1.0000	15.00	15.00
0255100010	FULMINANTE	und		1.0000	4.00	4.00
0290230059	BARRENO DE 7/8" x 5 HP	und		0.0170	92.00	1.56
						<b>22.58</b>
<b>Equipos</b>						
0301010006	HERRAMIENTAS MANUALES	%mo		5.0000	6.96	0.35
03011400020002	MARTILLO NEUMATICO DE 29 kg	hm	2.0000	0.0800	10.18	0.81
03011400060005	COMPRESORA NEUMATICA 196 HP 600 - hm		1.0000	0.0400	257.61	10.30
						<b>11.46</b>
Partida	<b>04.04 SELECCION Y ACOPIO DE ROCA EN CANTERA</b>					
Rendimiento	<b>m3/DIA</b>	<b>250.0000</b>	<b>EQ. 250.0000</b>	Costo unitario directo por : m3		<b>18.88</b>
<b>Código</b>	<b>Descripción Recurso</b>	<b>Unidad</b>	<b>Cuadrilla</b>	<b>Cantidad</b>	<b>Precio S/.</b>	<b>Parcial S/.</b>
<b>Mano de Obra</b>						
0101010004	OFICIAL	hh	1.0000	0.0320	22.40	0.72
0101010005	PEON	hh	2.0000	0.0640	20.29	1.30
						<b>2.02</b>
<b>Equipos</b>						
0301010006	HERRAMIENTAS MANUALES	%mo		3.0000	2.02	0.06
03011700010007	EXCAVADORA SOBRE ORUGAS 170 - 25C hm		1.0000	0.0320	525.13	16.80
						<b>16.86</b>

Firmado digitalmente  
por DELGADO LOPEZ  
Leonardo Camilo FAU  
20520711865 hard  
Motivo: Doy V° B°



Firmado digitalmente por LEON  
ANGUIS Jenny Magali FAU  
20520711865 hard  
Motivo: En señal de Conformidad

Administrador de La  
Administración Local Del Agua



Profesional Designado  
Por La AAA



Director de La Autoridad  
Administrativa Del Agua

Firmado digitalmente por  
RAMOS MORALES Abdel  
Victor FAU 20520711865  
hard  
Motivo: Doy V° B° Por  
Encargo

Profesional de la ALA que ha e  
la ficha técnica referenc

**PERÚ****Ministerio  
de Desarrollo Agrario  
y Riego**

Partida	04.05		CARGUIO Y TRANSPORTE DE ROCA DIST. 16 km				
Rendimiento	m3/DIA	200.0000	EQ. 200.0000		Costo unitario directo por : m3		86.73
Código	Descripción Recurso	Unidad	Cuadrilla	Cantidad	Precio S/.	Parcial S/.	
	Mano de Obra						
0101010004	OFICIAL	hh	1.0000	0.0400	22.40	0.90	
	Equipos					0.90	
0301010006	HERRAMIENTAS MANUALES	%mo		5.0000	0.90	0.05	
03011600010005	CARGADOR SOBRE LLANTAS DE 200 - 2t	hm	1.0000	0.0400	399.70	15.99	
0301220010	CAMION VOLQUETE 6 x 4 330HP15 M3	hm	4.0000	0.1600	436.20	69.79	
						85.83	
Partida	04.06		ACOMODO DE ROCA SOBRE UÑA				
Rendimiento	m3/DIA	300.0000	EQ. 300.0000		Costo unitario directo por : m3		21.78
Código	Descripción Recurso	Unidad	Cuadrilla	Cantidad	Precio S/.	Parcial S/.	
	Mano de Obra						
0101010005	PEON	hh	4.0000	0.1067	20.29	2.16	
0101010010	OFICIAL (CONTROLADOR)	hh	1.0000	0.0267	22.40	0.60	
	Equipos					2.76	
0301010006	HERRAMIENTAS MANUALES	%mo		3.0000	2.76	0.08	
03011700010006	EXCAVADORA SOBRE ORUGAS 325 HP	hm	1.0000	0.0267	709.27	18.94	
						19.02	
Partida	04.07		ACOMODO DE ROCA SOBRE TALUD DE DIQUE				
Rendimiento	m3/DIA	280.0000	EQ. 280.0000		Costo unitario directo por : m3		23.34
Código	Descripción Recurso	Unidad	Cuadrilla	Cantidad	Precio S/.	Parcial S/.	
	Mano de Obra						
0101010005	PEON	hh	4.0000	0.1143	20.29	2.32	
0101010010	OFICIAL (CONTROLADOR)	hh	1.0000	0.0286	22.40	0.64	
	Equipos					2.96	
0301010006	HERRAMIENTAS MANUALES	%mo		3.0000	2.96	0.09	
03011700010006	EXCAVADORA SOBRE ORUGAS 325 HP	hm	1.0000	0.0286	709.27	20.29	
						20.38	
Partida	05.01		FLETE TERRESTRE				
Rendimiento	glb/DIA		EQ.		Costo unitario directo por : glb		15,000.00
Código	Descripción Recurso	Unidad	Cuadrilla	Cantidad	Precio S/.	Parcial S/.	
	Materiales						
0203020002	FLETE TERRESTRE	glb		1.0000	15,000.00	15,000.00	
						15,000.00	

**NOTA: LOS ANALISIS DE COSTOS UNITARIOS SON REFERENCIALES, DEBIENDO SER LA FICHA TECNICA DEFINITIVA LA QUE DETERMINE LOS COSTOS UNITARIOS FINALES**

Firmado digitalmente  
por DELGADO LOPEZ  
Leonardo Camilo FAU  
20520711865 hard  
Motivo: Doy V° B°

Profesional de la ALA que ha e  
la ficha técnica referenc



Administrador de La  
Administración Local Del Agua



Profesional Designado  
Por La AAA



Director de La Autoridad  
Administrativa Del Agua

Firmado digitalmente por  
RAMOS MORALES Abdel  
Victor FAU 20520711865  
hard  
Motivo: Doy V° B° Por  
Encargo

**RELACION DE INSUMOS REFERENCIAL DE LA PROPUESTA TECNICA**

**LIMPIEZA, DESCOLMATACIÓN Y CONFORMACIÓN DE DIQUE CON ENROCADO EN LA MARGEN DERECHA DEL RÍO CHIRIS, SECTOR MOLLEPAMPA, DISTRITO DE MOLLEPAMPA, PROVINCIA DE CASTROVIRREYNA, DEPARTAMENTO DE HUANCAMELICA.**

SECTOR MOLLEPAMPA, DISTRITO MOLLEPAMPA, PROVINCIA DE CASTROVIRREYNA, DEPARTAMENTO DE HUANCAMELICA.

**MANO DE OBRA**

0101010003	OPERARIO	hh	581.2120	28.46	16,541.29
0101010004	OFICIAL	hh	2,327.8819	22.40	52,144.55
0101010005	PEON	hh	9,149.8467	20.29	185,650.39
0101010007	PERFORISTA	hh	1,776.0000	30.99	55,038.24
0101010010	OFICIAL (CONTROLADOR)	hh	1,839.2445	22.40	41,199.08
0101010011	AYUDANTE DE PERFORISTA	hh	1,776.0000	29.30	52,036.80
0101030000	TOPOGRAFO	hh	202.7203	29.42	5,964.03
01010300030003	AYUDANTE DE TOPOGRAFIA	hh	65.1600	22.40	1,459.58
01020100000013	TECNICO (AUTORIZADO x DISCAMEC)	hh	888.0000	30.99	27,519.12

**437,553.08**

**MATERIALES**

0203020002	FLETE TERRESTRE	glb	1.0000	15,000.00	15,000.00
02040300010043	FIERRO 3/8"	var	1.8100	22.30	40.36
02041200010005	CLAVOS PARA MADERA CON CABEZA DE 3"	kg	3.7500	7.25	27.19
02041200010009	CLAVOS PARA MADERA CON CABEZA DE 2" A 4"	kg	2.0000	7.25	14.50
0204180008	CALAMINA GALVANIZADA e=0.14 mm	m2	12.0000	9.60	115.20
0207010012	GRAVA SELECCIONADA 2-6 MM3	m3	1,760.0000	76.27	134,235.20
0207030001	HORMIGON	m3	0.4800	40.00	19.20
0210020009	GEOTEXTIL NO TEJIDO MACTEX MT200	m2	17,220.0000	12.84	221,104.80
0213010001	CEMENTO PORTLAND TIPO I (42.5 kg)	bol	14.2320	30.00	426.96
02130300010003	YESO BOLSA 25 kg	bol	21.7200	20.00	434.40
0231010001	MADERA TORNILLO	p2	160.0000	7.00	1,120.00
0231040001	ESTACAS DE MADERA	und	362.0000	4.65	1,683.30
02310500010007	TRIPLAY LUPUNA E= 6 mm	m2	11.2500	17.24	193.95
0240020001	PINTURA ESMALTE	gal	2.1720	60.17	130.69
0255100001	DINAMITA AL 65%	kg	5,550.0000	8.08	44,844.00
0255100009	MECHA L DE SEGURIDAD IMPERMEABLE BLANCA	m	22,200.0000	15.00	333,000.00
0255100010	FULMINANTE	und	22,200.0000	4.00	88,800.00
02901500260004	GIGANTOGRAFIA SEGUN DISEÑO	und	1.0000	650.00	650.00
0290230059	BARRENO DE 7/8" x 5 HP	und	377.4000	92.00	34,720.80

**876,560.55**

Firmado digitalmente por DELGADO LOPEZ Leonardo Camilo FAU 20520711865 hard Motivo: Doy V B

Profesional de la ALA que h  
la ficha técnica refere

  
Administrador de La  
Administración Local Del Agua

  
Profesional Designado  
Por La AAA

  
Director de La Autoridad  
Administrativa Del Agua

Firmado digitalmente por RAMOS MORALES Abdel Victor FAU 20520711865 hard Motivo: Doy V B

Firmado digitalmente por RAMOS MORALES Abdel Victor FAU 20520711865 hard Motivo: Doy V B Por Encargo

EQUIPOS					
0301000014	MIRAS	día	14.4800	17.36	251.37
0301000015	JALONES	día	28.9600	14.96	433.24
0301000022	ESTACION TOTAL	he	57.9200	23.48	1,359.96
0301000023	NIVEL TOPOGRAFICO	hm	144.8000	14.25	2,063.40
0301010006	HERRAMIENTAS MANUALES	%mo			16,674.25
03011400020002	MARTILLO NEUMATICO DE 29 kg	hm	1,776.0000	10.18	18,079.68
03011400060005	COMPRESORA NEUMATICA 196 HP 600 - 690 PCM	hm	888.0000	257.61	228,757.68
03011600010005	CARGADOR SOBRE LLANTAS DE 200 - 250 HP 4. yd3	hm	944.2465	399.70	377,415.33
03011700010006	EXCAVADORA SOBRE ORUGAS 325 HP	hm	488.1760	709.27	346,248.59
03011700010007	EXCAVADORA SOBRE ORUGAS 170 - 250 HP 1	hm	1,099.9019	525.13	577,591.48
03011800020002	TRACTOR DE ORUGAS DE 300-330 HP	hm	537.3400	729.50	391,989.53
03012200010004	CAMION PLATAFORMA 4 x 6 300 HP 19 tn	hm	12.0000	452.00	5,424.00
0301220010	CAMION VOLQUETE 6 x 4 330HP15 M3	hm	3,776.1465	436.20	1,647,155.10
0301220011	CAMION SEMI TRAYLER 6 x4 330 HP 35 TN	hm	30.0000	420.43	12,612.90
					<b>3,626,056.51</b>
<b>Total</b>				<b>S/.</b>	<b>4,940,170.14</b>

**NOTA: LOS INSUMOS SON REFERENCIALES, DEBIENDO SER LA FICHA TECNICA DEFINITIVA LA QUE ESTABLEZCA LOS PRECIOS REALES**

Firmado digitalmente por DELGADO LOPEZ Leonardo Camilo FAU 20520711865 hard Motivo: Doy V° B°

Profesional de la ALA que h  
la ficha técnica refere

  
Firmado digitalmente por LEON ANGUIS Jenny Magali FAU 20520711865 hard Motivo: En señal de Conformidad  
Administrador de La  
Administración Local Del Agua

  
Firmado digitalmente por RAMOS MORALES Abdel Victor FAU 20520711865 hard Motivo: Doy V° B°  
Profesional Designado  
Por La AAA

  
Firmado digitalmente por RAMOS MORALES Abdel Victor FAU 20520711865 hard Motivo: Doy V° B° Por Encargo  
Director de La Autoridad  
Administrativa Del Agua

### CRONOGRAMA REFERENCIAL DE LA PROPUESTA TECNICA

Actividad

**LIMPIEZA, DESCOLMATACIÓN Y CONFORMACIÓN DE DIQUE CON ENROCADO EN LA MARGEN DERECHA DEL RÍO CHIRIS, SECTOR MOLLEPAMPA, DISTRITO DE MOLLEPAMPA, PROVINCIA DE CASTROVIRREYNA, DEPARTAMENTO DE HUANCAMELICA.**

Ubicación

SECTOR MOLLEPAMPA, DISTRITO MOLLEPAMPA, PROVINCIA DE CASTROVIRREYNA, DEPARTAMENTO DE HUANCAMELICA.

Fecha 3/04/2025

ITEM	ACTIVIDAD	UND.	N° días	PLAZO DE EJECUCION				PLAZO DE EJECUCION				PLAZO DE EJECUCION				PLAZO DE EJECUCION				PLAZO DE EJECUCION			
				MES 01				MES 02				MES 03				MES 04				MES 05			
				I	II	III	IV	I	II	III	IV	I	II	III	IV	I	II	III	IV	I	II	III	IV
1.00	LIMPIEZA, DESCOLMATACIÓN (L=1620 M) Y CONFORMACIÓN DE DIQUE C/ENROCADO, L = 2000,00 m																						
1.01	OBRAS PROVISIONALES																						
01.01.01	CASETA DE GUARDIANIA Y ALMACEN	m2	1.00																				
01.01.02	CARTEL INFORMATIVO DE LA ACTIVIDAD 3,60 x 4,80 m	Und.	1.00																				
1.02	OBRAS PRELIMINARES																						
01.02.01	MOVILIZACIÓN Y DESMOVILIZACIÓN MAQUINARIA PESADA	vje	2.00																				
01.02.02	MANTENIMIENTO Y/O HABILITACIÓN DE VÍAS DE ACCESO	Km	1.00																				
01.02.03	RAMPA DE INGRESO Y SALIDA A LA ZONA DE TRABAJO	m3	1.00																				
01.02.04	TRAZO Y REPLANTEO	Km	9.00																				
01.02.05	CONTROL TOPOGRAFICO	km	9.00																				
01.02.06	DESIVIO DEL RIO	M	1.00																				
1.03	MOVIMIENTO DE TIERRAS																						
01.03.01	LIMPIEZA Y DESCOLMATACIÓN DEL CAUCE	m3	85.00																				
01.03.02	CONFORMACIÓN DE DIQUE CON MATERIAL PROPIO	m3	37.00																				
01.03.03	EXCAVACIÓN PARA UNA DE ENROCADO	m3	34.00																				
01.03.04	PERFILADO Y REFINE EN TALUD DE DIQUE	m2	9.00																				
01.03.05	ELIMINACIÓN DE MATERIAL EXCEDENTE	m3	52.00																				
1.04	PROTECCIÓN CON ENROCADO																						
01.04.01	GEOTEXTIL NO TEJIDO DE 400 GR/M2 (INCLUYE SUMINISTRO E INSTALACION)	m2	41.00																				
01.04.02	SUMINISTRO, TRANSPORTE Y COLOCACION DE FILTRO DE GRAVA	m3	6.00																				
01.04.03	EXTRACCIÓN DE ROCAS CON EXPLOSIVOS PARA ENROCADO	m3	106.00																				
01.04.04	SELECCIÓN Y ACOPIO DE ROCAS	m3	85.00																				
01.04.05	CARGUIO Y TRANSPORTE DE ROCAS	m3	106.00																				
01.04.06	ACOMODO DE ROCAS EN UNA DE ENROCADO	m3	32.00																				
01.04.07	ACOMODO DE ROCAS EN TALUD DE ENROCADO	m3	26.00																				
1.05	FLETE TERRESTRE																						
01.05.01	FLETE TERRESTRE	gib																					

### CRONOGRAMA DE ACTIVIDADES PARA EL CUMPLIMIENTO DE OBRA

**PRESUPUESTO** LIMPIEZA, DESCOLMATACIÓN Y CONFORMACIÓN DE DIQUE CON ENROCADO EN LA MARGEN DERECHA DEL RÍO CHIRIS, SECTOR MOLLEPAMPA, DISTRITO DE MOLLEPAMPA, PROVINCIA DE CASTROVIRREYNA, DEPARTAMENTO DE HUANCAMELICA.

**FECHA** 3/04/2025

ITEM	ACTIVIDAD	MES 01				MES 02				MES 03				MES 04				MES 05				MES 06				MES 07	
		I	II	III	IV	I	II	III	IV	I	II	III	IV	I	II	III	IV	I	II	III	IV	I	II	III	IV	I	II
01.01	DN DE FICHA TECNICA																										
01.02	CONTRATACION																										
01.03	EJECUCION																										
01.04	SEGUIMIENTO																										
01.05	LIQUIDACION																										

Firmado digitalmente por DELGADO LOPEZ Leonardo Camilo FAU 20520711865 hard Motivo: Doy V° B°



Firmado digitalmente por LEON ANGUIS Jenny Magali FAU 20520711865 hard Motivo: En señal de Conformidad



Firmado digitalmente por RAMOS MORALES Abdel Victor FAU 20520711865 hard Motivo: Doy V° B°



Firmado digitalmente por RAMOS MORALES Abdel Victor FAU 20520711865 hard Motivo: Doy V° B° Por Encargo

Profesional de la ALA que ha elaborado la ficha técnica referencial

Administrador de La Administración Local Del Agua

Profesional Designado Por La AAA

Director de La Autoridad Administrativa Del Agua